GEMEINDEZEITUNG
Kirchschlag bei Linz

JÄNNER 2021

Amtliche Mitteilung
Zugestellt durch Post.at

Gemeinderäte begrüßten den „ersten Bus“.

Bildquelle: Gemeinde.

Infos zum öffentlichen Verkehr
Seite 2

Aktuelles aus der Gemeinde
Seite 3

Gemeindesteuern 2021
Seite 4

Rodeln - Selbstschutztipps
Seite 8

Großartige Neuerungen zur Attraktivierung des öffentlichen Verkehrs.

Am 13. Dezember 2020 trat der neue OÖVV-Fahrplan in Kraft.

Für Kirchschlag bedeutet das eine regelmäßige Direktverbindung nach Linz, die bis zum Hauptbahnhof führt.

Um die Freude über die Verbesserungen des Busfahrplans für Kirchschlag zum Ausdruck zu bringen, wurde an diesem Tag symbolisch der „erste Bus“ durch eine kleine Abordnung an Gemeinderäten Willkommen geheißen (siehe Titelbild). Der Busfahrer war über den herzlichen Empfang sichtlich erfreut.

Damit nicht genug:
Im Anschluss daran wurden Fahrscheine und Wochenkarten an Kirchschlager Bürger verschenkt. Die Fahrscheine wurden von mehreren Gemeindefraktionen zur Verfügung gestellt. Initiiert wurde diese Aktion vom Umweltausschuss. Danke dem Obmann Hayk Pöschl fürs Organisieren dieser Aktion.

Weitere neue Bushaltestellen.

Für eine weitere Attraktivierung des öffentlichen Verkehrs sollen auch die neu gestalteten Bushaltestellen sorgen.

Neue Busfahrpläne.

Die neuen Busfahrpläne liegen im Gemeindeamt, Bürgerservice zur Abholung bereit.

Bildquelle: Mair.

Fahrpläne durch QR Code schnell und einfach abrufbar.

Durch das Scannen eines QR Codes auf den Fahrplanaushängen an den Bushaltestellen bekommen Sie die Informationen direkt auf Ihr Handy.

Weitere Informationen unter Fahrplanapp Scotty oder **https://fahrplan.oebb.at**.

Nachstehend die gängigsten QR Codes für Ihr Handy.

Optimierung von Fahrplänen.

Werte Bürger und Bürgerinnen von Kirchschlag!
Selbstverständlich sind wir derzeit mit den neuen Fahrplänen sehr zufrieden. Aber wir sind stets offen für Neues bzw. für Ihre Anliegen. Verbesserungsvorschläge, Anregungen, Wünsche bzgl. Busfahrplan können deshalb jederzeit per Mail an die Gemeinde **buergerservice@kirchschlag.ooe.gv.at** gesendet werden.
Die Gemeinde wird Ihre Bedürfnisse an den OÖ. Verkehrsverbund weiterleiten und versuchen, diese bestmöglich umzusetzen.

Bitte helfen Sie mit, denn nur so kann für ein noch besseres, sicheres und umweltfreundlicheres Mobilitätsangebot gesorgt werden.

Danke für die Mithilfe.

Buswartehäuschen mit Glaselementen für eine optimale Sicht.
Bildquelle: Deim.

Scotty App für Android.

Scotty App für Apple iOS

Aktuelles aus der Gemeinde: Welche Projekte sind für 2021 geplant.

Der Gemeinderat hat in seiner Sitzung am 10. Dezember 2020 mit den Stimmen aller Fraktionen das Budget für das Jahr 2021 beschlossen. Trotz der sehr schwierigen Situation rund um die CoV19-Pandemie, die auch die finanziellen Spielräume unserer Gemeinde sehr einschränken, sind für das Jahr 2021 beachtliche Investitionen geplant.

Damit stehen

- für die Fertigstellung des neuen Feuerwehrhauses Kirchschlag und des Gemeindebauhofes Mittel in Höhe von rund € 740.000,--
- für den Ausbau von Gemeindestraßen Mittel in Höhe von € 100.000,--
- für die Errichtung von Gehsteigen und Gehwegen Mittel in Höhe von € 100.000,--
- für die notwendige Erweiterung der Wasserversorgungsanlage in der Ortschaft Davidschlag Mittel in Höhe von € 144.000,--
- für die Errichtung bzw. Erneuerung eines Löschteiches in der Ortschaft Geitenedt Mittel in Höhe von € 27.000,--
- für die Errichtung neuer Buswartehäuschen Mittel in Höhe von € 5.000,--
- für die Errichtung von zwei Photovoltaikanlagen auf Gebäuden der Gemeinde Mittel in Höhe von € 61.000,-- zur Verfügung.

Die Pfarre Kirchschlag wird für die notwendigen Sanierungsarbeiten am Kirchengebäude in den nächsten drei Jahren mit einem Gesamtbetrag in Höhe von € 90.000,-- unterstützt.

Den örtlichen Vereinen wurde für das Jahr 2021 eine Unterstützung im Gesamtbetrag in Höhe von € 20.200,-- zugesichert.

Für die Sanierung und Instandhaltung von gemeindeeigenen Gebäuden wird ein Betrag von rund € 200.000,-- aufgewendet.

Im Gesamtbudget für das Jahr 2021 ist bei Einnahmen von € 4.498.700 und Ausgaben von € 4.676.800 ein „Defizit“ von € 178.100,-- veranschlagt.

Aufgrund der guten Rechnungsergebnisse der Vorjahre kann das ausgewiesene Defizit durch vorhandene Rücklagen abgedeckt und somit ein stabiler Finanzhaushalt gewährleistet werden.

Für die Gemeinde
AL Manfred Pichler

Die neuen Garagen des Bauhofs der Gemeinde Kirchschlag konnten noch rechtzeitig vor Winterbeginn in Betrieb genommen werden.
Bildquelle: Mair.

GEMEINDEAMT KIRCHSCHLAG BEI LINZ
4202 Kirchschlag 44
www.kirchschlag.net

GEMEINDESTEUERN 2021

In der am 10. Dezember 2020 abgehaltenen öffentlichen Sitzung des Gemeinderates wurden für das Finanzjahr 2021 die Hebesätze der Gemeindesteuern und Benützungsgebühren wie folgt festgesetzt:

GRUNDSTEUERN UND WEITERE GEMEINDEABGABEN

Grundsteuer für land- u. forstwirtschaftliche Betriebe (A)	500 v.H.d. Steuermessbetrages
Grundsteuer für Grundstücke (B)	500 v.H.d. Steuermessbetrages
Hundeabgabe	€ 30,00 pro Hund
	€ 15,00 für Wachhunde

KANAL UND WASSERABGABEN

Kanalbenützungsgebühr inkl. MWSt.	€ 4,532 /m³
Mindestabgabe je Anschluss	80 m³
mind. jedoch	362,56 Euro/Jahr
Wasserbezugsgebühr inkl. MWSt.	€ 1,584 /m³ zuzüglich
	€ 67,98 Grundgebühr/Jahr

ABFALLENTSORGUNGSGEBÜHREN

Abfallabfuhrgebühr pro Tonne und Abfuhr inkl. MWSt.

60 l	90 l	110 l	120 l
€ 4,90	€ 7,35	€ 8,99	€ 9,82

Abfallabfuhrgebühr pro Abfallsack inkl. MWSt.

60 l	90 l
€ 5,23	€ 7,83

zuzüglich € 3,32 Grundgebühr/Monat/je Abfallbehälter bis 120 lt.

Biotonnengebühr je Tonne

23 l	120 l
€ 3,93	€ 20,46

KINDERGARTEN, KRABBELGRUPPE UND SCHULAUSSPEISUNG

Kindergarten Nachmittagsbetreuung	€ 114,00/Monat über 30 Wochenstd.
Nachmittagsbetreuung zwei Tage (50% v. 5-Tages-Tarif)	€ 57,00/Monat
Nachmittagsbetreuung drei Tage (70% v. 5-Tages-Tarif)	€ 80,00/Monat
Wenn KEIN Hauptwohnsitz in Oberösterreich:	
Kindergarten für Kinder über 3 Jahre	€ 115,00/Monat bis max. 30 Wochenstd.
Krabbelgruppe für Kinder unter 30 LM	€ 186,00/Monat bis max. 30 Wochenstd.
Krabbelgruppe 2 Tage (50% vom 5-Tages-Tarif)	€ 93,00/Monat
Krabbelgruppe 3 Tage (70% vom 5-Tages-Tarif)	€ 130,00/Monat

Abschläge für 2. Kind 50%, ab 3. Kind 100%

Kindergartentransportkostenbeitrag monatlich	€ 12,00/Monat
Schülerausspeisung für Schüler und KG-Kinder	€ 3,58/Essen
Schülerausspeisung für Nicht-Schüler	€ 5,60/Essen
Essen auf Räder	€ 9,15/Essen

Gemeindeamt Kirchschlag b. Linz, 4202 Kirchschlag 44. Tel: 07215/2285-0, Fax: DW 20. Mail: gemeinde@kirchschlag.ooe.gv.at
UID: ATU23461705. IBAN: AT153427700002410033. BIC: RZOOAT2L277

Erfolgreiche Blutspendeaktion des Roten Kreuzes.

67 Personen haben sich im Dezember 2020 in Kirchschlag an der Blutspendeaktion des Roten Kreuzes beteiligt.
Danke an alle Blutspender!

Bitte auch in Zukunft spenden, denn Blut spenden rettet Leben. Weitere Infos unter **https://www.roteskreuz.at/ich-will-helfen/ich-will-blutspenden.**

Vorbildlich! Bürgermeister Michael Mair beim Blutspenden.
Bildquelle: Mair.

Unterstützung bei der Abwicklung der Massentests.

Ein großes Dankeschön an die Feuerwehren Kirchschlag und Kronabittedt, dem Roten Kreuz, den Gemeindebediensteten und den sonstigen Helfern und Helferinnen, die bei den Corona-Massentests im Dezember 2020 in der Neuen Mittelschule Hellmonsödt geholfen haben.

Lotsendienst durch die Feuerwehren Kirchschlag und Kronabittedt.
Bildquelle: Mair.

Die Gemeinde gratuliert recht herzlich!

Herr Wilhelm Brod, Am Südhang, feierte seinen 80. Geburtstag.
Bildquelle: Deim.

Aus dem Standesamt.

Geboren wurde ...
Lotta Sophie Rossbach am 03.12.2020 den Eltern Anna-Maria und Sebastian Rossbach, Geitenedt.

Herzlich Willkommen!

Wir gedenken unserer lieben Verstorbenen!
Sieglinda Baumgartner, Fohlenweg, am 13.12.2020 im 84. Lebensjahr.

Bilder: pixabay.com

Antrag auf Heizkostenzuschuss - Aktion 2020/2021.

Die Oö. Landesregierung hat erneut die Gewährung eines Heizkostenzuschusses an sozial bedürftige Personen in der Höhe von € 152,-- pro Haushalt beschlossen. Soziale Bedürftigkeit liegt vor, wenn das monatliche Nettoeinkommen aller im Haushalt lebenden Personen nicht überschritten wird:
Alleinstehende: € 950,00;
Ehepaar/Lebensgemeinschaft:
€ 1.500,00;
je Kind: € 240,00.

Die Antragsfrist läuft ab sofort bis 23. April 2021.

Für sämtliche Anträge gelten die Einkommensverhältnisse des Jahres 2020.
Antragsformulare können jederzeit am Gemeindeamt abgeholt oder unter **www.kirchschlag.net** oder **www.land-oberoesterreich.gv.at** heruntergeladen werden.

Ärztliche Urlaubszeiten im 1. Quartal 2021.

Praxis Dr. Schütz, Kirchschlag: 15.02. - 19.02.2021

Praxis Dr. Penn/Dr. Aumayr, Reichenau:
29.03. - 06.04.2021

141 - Hausärztlicher Notdienst

1450 - Gesundheitsberatung

1455 - Auskunft über nächstgelegene dienstbereite Apotheke

Betriebsanlagensprechtage bei der Bezirkshauptmannschaft Urfahr-Umgebung.

Termine im 1. Halbjahr 2021.

Freitag, 22. Jänner 2021
Freitag, 05. Februar 2021
Mittwoch, 24. Februar 2021
Freitag, 19. März 2021
Freitag, 07. April 2021
Freitag, 30. April 2021
Freitag, 21. Mai 2021
Freitag, 09. Juni 2021
Freitag, 02. Juli 2021
in der Zeit von 08.00 bis 12.00,
bei der Bezirkshauptmannschaft.

Anmeldung erforderlich!

Anmeldung bis spätestens eine Woche vor dem Termin notwendig bei:
Bezirkshauptmannschaft Urfahr-Umgebung, Gewerbeabteilung,
Tel. Nr. 0732/731301/72 404.

Bezirkshauptmannschaft Urfahr-Umgebung

Bauberatungstermine 2021.

Dienstag, 09. Februar 2021
Dienstg, 02. März 2021
Dienstag, 13. April 2021
Dienstag, 04. Mai 2021
Dienstag, 08. Juni 2021
von 08.00 bis 12.00 Uhr,
im Gemeindeamt, Bauabteilung.

Terminvereinbarung mit
Frau Rosemarie Kaiser,
Tel. Nr. 07215/2285-17,
kaiser.rosemarie@kirchschlag.ooe.gv.at

Landwirtschaftskammerwahl am Sonntag, 24.01.2021.

Wahlzeit: 08.00-12.00 Uhr.
Wahlort: Gemeindeamt Kirchschlag, Sitzungssaal.

Jeder Wahlberechtigte kann auch ganz bequem per Wahlkarte teilnehmen.
Für Fragen steht Ihnen das Gemeindeamt Kirchschlag, Bürgerservice, Tel. Nr. 07215/2285 gerne zur Verfügung.

Kindergarten und Krabbelgruppe stellten fest:
Man muss die Feste feiern, wie sie fallen - aber eben einmal etwas anders als gewohnt.

Wann Freunde wichtig sind!

Freunde sind wichtig zum Schneeburgenbauen.
Freunde sind wichtig, wenn andere dich hauen.
Freunde sind wichtig zum Schneckenhaus suchen.
Freunde sind wichtig zum Essen von Kuchen!
Vormittags, nachmittags, im Freien, im Zimmer – wann Freunde wichtig sind?
Eigentlich immer!!!!!!!!!

…darum haben wir uns Anfang Dezember umso mehr gefreut, unser Haus wieder für alle Krabbelstuben- und Kindergartenkinder öffnen zu dürfen. Es ist immer wieder wundervoll zu sehen, mit welcher Freude und Begeisterung die Kinder in ihre Gruppe kommen, sich auf Freunde freuen und das „gemeinsame Spielen“ genießen – besonders in der aktuellen Zeit, in der der Krabbelstuben- und Kindergartenbesuch nicht durchgehend stattfinden kann!

Neben dem „einfach da sein“ haben wir in den letzten Monaten auch zwei stimmungsvolle Feste gefeiert. Heuer gezwungener Maßen zwar in geänderter Form als gewohnt und traditionell, jedoch für die Kinder ebenso eindrucksvoll und vor allem ganz besonders „heimelig“.

Feste feiern einmal anders.

Das Martinsfest und das Nikolausfest feierten die Kinder heuer jeweils mit einer zweiten Gruppe bereits am Vormittag im Kindergarten.

Nicht nur die selbst gestalteten Laternen, sondern auch der Besuch des Hl. Nikolauses im Wald brachte die Augen der Kinder zum Strahlen. Besonders schön fanden wir, dass einige von den wundervollen Laternen am Abend sogar mit den Familien noch ein bisschen „Licht in die dunkle Nacht“ bringen durften.

Laternenfest 2020.

Auch die Krabbelstubenkinder erlebten in gewohnter, ruhiger Atmosphäre zwei eindrucksvolle Feste und freuten sich besonders, dass der Nikolaus sie bei der Fensterfront der Krabbelstube besuchte.

Danke an „unseren Nikolaus“ und an den Elternverein, der uns auch heuer wieder „Brioche-Nikoläuse“ zur Nikolausjause zur Verfügung stellte!

Diese zwei Feste zeigen uns jedes Jahr aufs Neue, wie wertvoll es ist, seinen „Reichtum“ mit anderen Menschen zu teilen und gute Taten zu vollbringen. In so besonderen Zeiten, wie wir sie alle gerade erleben, ist es uns umso wichtiger, den Kindern im Kindergarten nicht nur einen „gewohnten Alltag“ zu bieten, sondern auch unsere kirchlichen Feste und deren alte Traditionen zu vermitteln. Denn dabei spüren die Kinder beim Teilen oder Geben von Hilfestellungen die Dankbarkeit ihrer Freunde - einmal durch ein kleines Lächeln, ein DANKE, sogar ein bisschen Liebe und das Gefühl von Freundschaft wird bewusst wahrgenommen.

Das Krabbelstuben- und Kindergartenteam wünscht allen Kirchschlager Familien, dass das Jahr 2021 ganz viel Freude, Liebe und viele klitzekleine aber wundervolle Momente bringen möge!

Für das Team
Isabella Schwarz

Bildquellen:
Kindergarten.

Kinder der Krabbelgruppe freuten sich sehr über den Besuch vom Nikolaus auf Distanz.

DER AKTUELLE SELBSTSCHUTZTIPP

Selbstschutz ist der beste Schutz beim:

RODELN

Zahlreiche Rodelunfälle passieren jährlich in Österreich. Knochen- und Wirbelbrüche, aber auch Schnittwunden und in schlimmen Fällen Gehirnblutungen sind dabei die Folge. Schon die Materialauswahl spielt bei der Sicherheit eine große Rolle, mehr Selbstverantwortung und weniger Leichtsinn helfen, einen Rodelunfall zu vermeiden.

Die richtige Ausrüstung macht's:

- Achten Sie auf die richtige Bekleidung: warm, Ski-oder Regenhose sowie ein Windschutz für die Abfahrt, dazu Haube und Schal. Noch besser ist jedoch ein Ski- oder Fahrradhelm
- Unterschieden wird zwischen Rodeln und Schlitten: Achten Sie beim Kauf auf Qualität und sitzen Sie im Geschäft bereits Probe! Achten Sie auf die richtige Wartung, Pflege und Lagerung
- Eine Bespannung aus Stoff oder Gurtbandgeflecht dämpft Stöße besser als ein Sitz aus Holzlatten
- Handschuhe sollten immer getragen werden – je nach Fahrtechnik einfache oder feste
- Wichtig sind feste Schuhe mit griffiger Profilgummisohle und Gamaschen, damit kein Schnee unter die Hosenbeine gelangen kann
- Schützen Sie Ihre Augen mit einer Skibrille
- Beim Nachtrodeln sollten Sie immer eine Taschenlampe oder eine Stirnlampe benutzen

Vorausschauend rodeln:

- Achten Sie beim Aufstieg auf von oben kommende Rodler und gehen Sie hintereinander. In Kurven müssen Sie an der Innenseite aufsteigen
- Denken Sie bei der Abfahrt immer an andere Rodler oder auch auf Autoverkehr
- Rodeln Sie stets bremsbereit und unterschätzen Sie Ihre Geschwindigkeit nicht – reduzieren Sie diese vor Kurven und unübersichtlichen Stellen
- Bei Vereisung nicht rodeln – vereiste Bahnen sind lebensgefährlich!
- Bleiben Sie nie an unübersichtlichen Stellen und Kurven stehen

Mehr Informationen erhalten Sie unter:

Oberösterreichischer Zivilschutz
Petzoldstraße 41, 4020 Linz
Telefon: 0732 65 24 36
E-Mail: office@zivilschutz-ooe.at
www.zivilschutz-ooe.at

Übermut tut selten gut - denken Sie immer auch an die anderen Rodler!

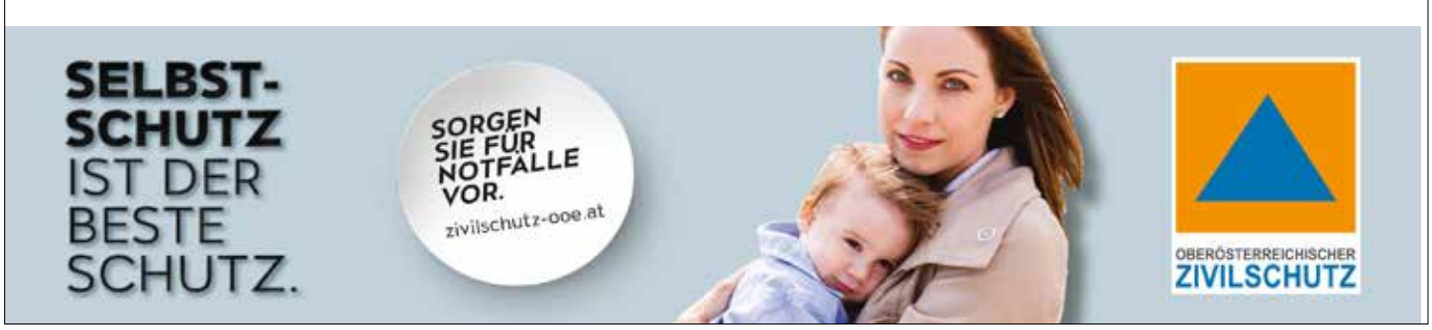

Feuerwehr Kirchschlag bedankt sich bei der Bevölkerung für die großzügigen Spenden.

FREIWILLIGE FEUERWEHR KIRCHSCHLAG BEI LINZ

Neujahrsglückwünsche und Danke für Spenden.

Die Feuerwehr Kirchschlag wünscht ein gutes neues Jahr, vor allem ein Unfallfreies 2021.

Für die Feuerwehr Kirchschlag wird es ein spannendes Jahr, denn wir werden in unser neues Feuerwehrhaus einziehen. Der Bau geht zügig voran. Mittlerweile ist die Außenfassade schon fertig! Nun wird im Inneren an der Fertigstellung gearbeitet!

Weiters möchten wir uns herzlich bei der Bevölkerung von Kirchschlag für die großzügigen Spenden bedanken! Wir werden dieses Geld in unserem neuen Haus gut gebrauchen können!

Das neue Feuerwehrhaus: Drei Feuerwehrgaragen, Kommandozentrale sowie Personal- und Umkleideräumlichkeiten im Erdgeschoß.
Bildquelle: Mair.

Unterstützung Maurerwirt.

Im Rahmen der „Aktion 1220“ hat die Feuerwehr Kirchschlag auch den Maurerwirt finanziell unterstützt. Aufgrund der verordneten Maßnahmen musste auch der Maurerwirt wieder zusperren.
Da die Feuerwehr den Feuerwehrball und die für 1. Adventsonntag geplante Jahresvollversammlung nicht durchführen konnte, hat die Feuerwehr Kirchschlag Günter Maurer einen Gutschein im Wert von € 1.220,00 überreicht.

Für die Feuerwehr Kirchschlag
Amtswalter Lukas Schürz

Die Feuerwehr Kirchschlag unterstützt heimische Betriebe in der schwierigen Corona-Zeit.
Scheckübergabe an den Maurerwirt.
Im Bild v.l.n.r.: HBI Gebhard Gangl, Günter Maurer, Bürgermeister Michael Mair und Kassier AW Josef Noska.
Bildquelle: FF Kirchschlag.

Sie sind auf der Suche nach einem Job oder einer Ausbildung?

Firma DM Elektrotechnik sucht zur Verstärkung ab sofort

- **Techniker / Projektleiter m/w**
  Gehalt € 2.750,00 brutto
- **Helfer für Elektroinstallationsarbeiten m/w**
  Gehalt € 1.600,00 netto
- **Elektriker m/w**
  Gehalt € 1.900,00 netto
- **Lehrling für Elektrotechnik m/w**
  Gehalt € 593,95 brutto + Montagezulagen im 1. Lehrjahr.

Bewerbung bitte an:
DM Elektrotechnik GmbH
Susanne Mitterlehner
Gewerbezeile 10, 4202 Hellmonsödt
Tel. Nr. 07215/38800 oder
0664 881 68 722
su@dm-elektrotechnik.at
https://dm-elektrotechnik.at

WMengineerING - Ingenieurbüro für Elektrotechnik sucht ab sofort

- **Technische/n Zeichner/in**
  Gehalt € 2.450,00 brutto.

Bewerbung richten Sie bitte an:
WMengineerING
Herrn Wurzinger Manfred
Grasbach 11/2, 4112 St. Gotthard
Tel. Nr. 0660/8080361
office@wmengineering.at
www.wmengineering.at

Weitere Stellenangebote finden Sie auch unter www.kirchschlag.net / service.net / Stellenangebote.

Redaktionsschluss
für die nächste
Gemeindezeitung:
01. Februar 2021

Tagesmutter in Kirchschlag gesucht?

Ich, Julia Junold, wohnhaft in Mitterdavidschlag, bin qualifizierte Tagesmutter sowie Kindergartenhelferin und betreue Kinder von 0 bis 12 Jahren.

Unser großer Garten mit umliegendem Wald ist ideal, um draußen zu spielen und die Natur zu erforschen. Im Haus selbst gibt es genug Platz zum Kochen, Backen, Spielen oder Basteln.
Ein verantwortungsvoller Umgang mit Tieren kann ebenfalls erlernt werden, da wir eine Vielzahl an Tieren besitzen.
Die Zeiten können individuell und flexibel angepasst werden.

Bei Interesse und Fragen meldet euch bitte bei:
Aktion Tagesmütter OÖ, Telefon 0732/60 28 34 80 oder E-Mail
office@aktiontagesmuetter.at

Julia Junold

Impressum:
Medieninhaber, Herausgeber, Redaktion:
Gemeinde Kirchschlag bei Linz,
4202 Kirchschlag Nr. 44,
Vizebgm. Michael Mair BSc.,
Layout: Gattringer Sabine,
gattringer.sabine@kirchschlag.ooe.gv.at,
Verlagsort: BTS Druckkompetenz GmbH,
Verlagspostamt: 4205 Kirchschlag bei Linz, Zugestellt durch Post.at
Blattlinie: Informationen über lokale Ereignisse der Gemeinde
Zusatz: Offenlegung gemäß § 25 Mediengesetz: Gemeindezeitung Kirchschlag bei Linz ist ein Medium zur staatsbürgerlichen Information mit aktueller Berichterstattung.

Wertvolle Tipps, wie man sich gegen einen Einbruch schützen kann.

In den Herbst- und Wintermonaten kommt es unter anderem auch aufgrund der längeren Dunkelheit vermehrt zu Eigentumsdelikten. Bei verdächtigen Wahrnehmungen bitte unverzüglich die Polizei 133 verständigen. Der Faktor Zeit (Anzeige) ist sehr wesentlich um geeignete und zielführende Maßnahmen zu setzen.

Ein Einbruch in die eigenen vier Wände ist für die Betroffenen oft ein großer Schock. Sicherungstechnische Maßnahmen, das bedeutet sowohl elektronische als auch mechanische, leisten einen großen Beitrag zu Ihrer Sicherheit. Ergänzt durch richtiges Verhalten und nachbarschaftliche Hilfe wird es Gaunern sehr schwer fallen, Einbrüche oder Diebstähle zu begehen.
Mit den nachfolgenden Tipps soll aufgezeigt werden, wie man sich und sein Eigentum wirksamer gegen Einbrecher schützen kann.

Allgemeine Maßnahmen:

- Legen Sie ein Eigentums- bzw. Inventarverzeichnis an (bietet sich vor allem bei Umzug / Neubau an, hilfreich bei der Fahndung)
- Fotografieren Sie Schmuck- und Kunstgegenstände und notieren Sie Gerätenummern.
- Geben Sie Ihren Haus- oder Wohnungsschlüssel vor einer längeren Abwesenheit in ein Schlüsseldepot oder vertrauen Sie ihn einer Vertrauensperson an.
- Mieten Sie bei längerer Abwesenheit Bankschließfächer.
- Bewahren Sie Sparbuch und Losungswort immer getrennt auf.
- Verwenden Sie in den Abendstunden Zeitschaltuhren.
- Sichern Sie Terrassentüren durch einbruchshemmende Rollbalken oder Scherengitter.
- Lassen Sie eine möglichst lückenlose Außenbeleuchtung installieren.
- Bringen Sie Bewegungsmelder an.
- Beleuchten Sie Kellerabgänge.
- Achten Sie darauf, dass Außensteckdosen von innen abschaltbar sind, um Einbrechern nicht die Möglichkeit zur Stromabnahme (zum Beispiel zum Anschluss einer Bohrmaschine) zu geben.
- Lassen Sie sich hochwertige Schlösser und Schließzylinder einbauen.
- Vermeiden Sie Zeichen der Abwesenheit. Während des Urlaubes oder sonstiger Abwesenheit sollten die Briefkästen geleert und Werbematerial beseitigt werden. Das Haus sollte keinen unbewohnten Eindruck machen. Die Nachbarschaftshilfe ist hier besonders wichtig.
- Vergessen Sie nicht, Fenster, Terrassentüre und Balkontüre zu schließen.
- Vergewissern Sie sich beim Weggehen noch ein zweites Mal, ob Ihr Schloss versperrt ist.
- Verstecken Sie den Wohnungsschlüssel nicht unter Fußabstreifer und Blumentöpfen.
- Vermeiden Sie unübersichtliche Bepflanzung direkt am Haus
- Räumen Sie weg, was Einbrechern nützen könnte wie Leitern, Kisten usw.
- Sorgen Sie im Winter für Schneeräumung.

Gekippte Fenster, Schlüssel unter der Fußmatte, unverschlossene Türen: Erkennen Sie Schwachstellen in Ihrem Haus oder Ihrer Wohnung, bevor es Einbrecher tun.

POLIZEI
KRIMINALPRÄVENTION

GEMEINSAM.SICHER
in Österreich

Allgemeine Feststellungen:

- Einbrecher wählen eher ruhige Wohnsiedlungen aus.
- Sie beobachten Häuser und die Gewohnheiten der Bewohner.
- Sie schlagen meist um die Mittagszeit oder zwischen 17.00 und 21.00 Uhr zu.
- Vorzugsweise werden Terrassentüren oder an der Hausrückseite gelegene Fenster aufgebrochen.
- Einbrecher suchen Schmuck, Bargeld, Kreditkarten, wertvolle Uhren, Münzsammlungen, usw.

Auf dem Präventionsportal **www.bewusst-sicher-zuhause.at** kann dies selbst überprüft werden. In Form eines interaktiven Spieles erlebt man sein Eigenheim aus der Sicht eines Einbrechers. Zusätzlich kann eine innovative Schwachstelle-Analyse in Form eines Sicherheits-Checks durchgeführt werden.

Landespolizeidirektion Oberösterreich
PI Hellmonsödt
KontrInsp Reinhold Peherstorfer
Kommandant

Maurerwirt
echt gmiatlich

GENUSS-Gutschein schenken

Die Aktion **„Genuss-Gutschein statt Weihnachtsfeiern“** ist eine sinnvolle Initiative mit Mehrwert. Überrascht damit eure Mitarbeiter oder auch Familie & Freunde. Zugleich unterstützt ihr damit die Gastronomie und somit auch uns.

Das Maurerwirt-Team sagt DANKE für eure Unterstützung!

Maurerwirt e.U.· 4202 Kirchschlag 46/Linz
Telefon: +43 (0) 72 15/2663
e-mail: gasthof@maurerwirt.at
www.maurerwirt.at

Unsere aktuelle Wochenkarte unter maurerwirt.at

Seien Sie neugierig...

...unser **Schauraum** ist **für dich geöffnet**
im Gebäude der Firma Göweil

Bleib gsund!

treppen. türen. böden. terrassen.

Franz Naderer | Davidschlag 11, 4202 Kirchschlag
Mobil: 0676 / 83 00 14 36, office@naderer.or.at

naderer
treppen. türen. böden. terrassen.

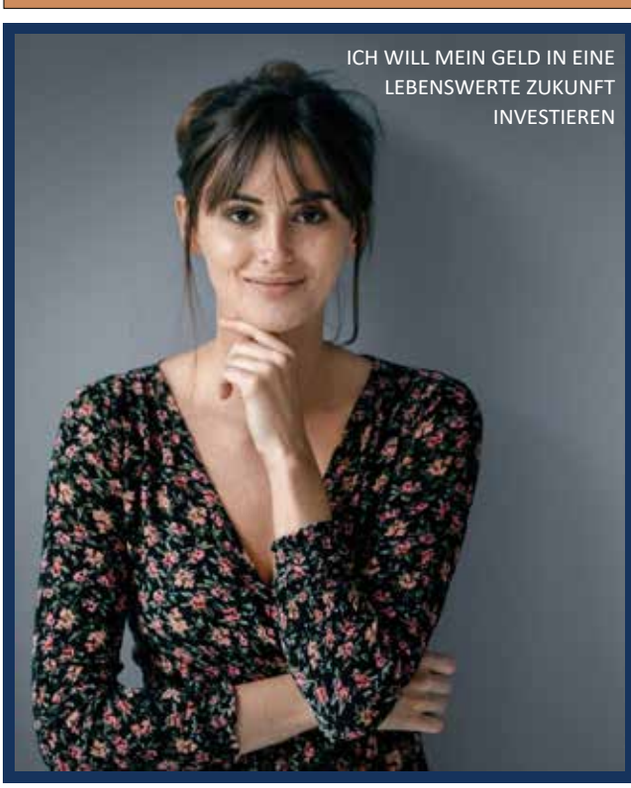

WILL
Die digitale Vermögensverwaltung von Raiffeisen

Sie suchen eine moderne Veranlagungsmöglichkeit?

Sie möchten sich nicht laufend um Ihre Geldanlage kümmern?

Die digitale Vermögenverwaltung WILL bietet Ihnen bereits ab 10.000 EUR eine professionelle Veranlagungsform, die Sie online oder bei Ihrem Berater abschließen können.

Wir, das Team der Raiffeisenbank Kirchschlag,
beraten und informieren Sie gerne über die Vorteile von WILL

Raiffeisenbank
Region Bad Leonfelden
Meine Bank in Kirchschlag bei Linz