GEMEINDEZEITUNG

Kirchschlag bei Linz

APRIL 2020

Amtliche Mitteilung
Zugestellt durch Post.at

Danke für den Spendenaufruf!

Bezirksgeschäftsleiter Gerald Roth und Dienstführender Christian Jachs bedankten sich ganz herzlich bei den Initiatoren der höchst erfolgreichen Spendenaktion, Bgm. MR Dr. Gertraud Deim, Vize-Bgm. Michael Mair und Günter Maurer, hier im Bild mit zwei der fleißigen Helfer*innen Elisabeth Pilsl und Katrin Rechberger.

Bildquelle: Rotes Kreuz Urfahr-Umgebung.

Bericht der Bürgermeisterin
Seite 2 - 3

Angebot eines Einkaufsservices
Seite 4

Wichtige Telefonnummern im Notfall
Seite 5

DANKE der „Rot Kreuz Familie“
Seite 13

Liebe Kirchschlager Bevölkerung!
Werte Leserinnen und Leser!

Hätte das jemand vor wenigen Wochen gedacht, was nun Alltag ist – die Corona-Pandemie hat unser ganzes Leben wesentlich verändert!

Wie von allen offiziellen Stellen empfohlen und auch verordnet, möchte auch ich Sie eindringlichst bitten, sich an die Auflagen der Bundesregierung zu halten.
Helfen sie mit Ihrem Verhalten Menschenleben zu retten!
Sobald sich die neuen Regeln wieder lockern, werden wir Sie auf diesem Wege sowie auf unserer Homepage www.kirchschlag.net und über die offizielle Facebookseite der Gemeinde informieren!

Ein ganz besonderer Dank gilt all jenen, die unsere Infrastruktur aufrecht halten und teilweise mehr arbeiten müssen als im Regelfall.
Ganz besonders bedanken möchte ich mich bei den vielen Freiwilligen, die unschätzbaren Einsatz leisten.

Hier sei besonders die Bereitschaft vieler Menschen ihre Zeit dem Roten Kreuz zur Verfügung zu stellen lobenswert erwähnt!
Einerseits arbeiten im Krisenstab der Bezirksstelle des Roten Kreuzes, welcher hier in Kirchschlag beim Maurerwirt stationiert ist, Ehrenamtliche im Call Center mit, anderseits sind Viele im Einsatz bei der Reinigung und Desinfektionen des Geschirrs und der Autos von „Essen auf Rädern“, angesiedelt für die ganze Region vor der Dienststelle Kirchschlag.

Dankenswerterweise folgten schon viele Mitbürger unserem Spendenaufruf zur Verpflegung dieser großartigen Leute. Wenn auch Sie diese Aktion finanziell unterstützen möchten, können Sie das unter folgender Kontonummer:
Rotes Kreuz IBAN AT 84 2032 0002 0030 3965, Verwendungszweck: Corona RK Kirchschlag.
Vielen Dank für Ihre Spende!

Auch seitens der Gemeinde wollen wir Sie, besonders ältere und kranke Mitbürger, unterstützen und bieten Ihnen einen Einkaufsservice, ebenfalls mit Freiwilligen an!
Sie können sich von Montag bis Freitag, jeweils zwischen 08:00 und 12:00, telefonisch am Gemeindeamt unter der Telefonnummer 07215/2285-12 melden. Wir organisieren dann Ihren Einkauf.
Nutzen Sie bitte unbedingt diesen Service und bleiben Sie zu Hause!

Auch unser Nahversorger Thomas Reisenberger bietet einen Lieferservice an bzw. hat er die Öffnungszeiten auf Montag bis Samstag, 08:00 bis 12:00, geändert und bittet um telefonische Vorbestellung unter der Telefonnummer 07215/2282!

Einen besonderen Service bieten auch die Goldhaubenfrauen mit Obfrau Birgit Reiter an. Sie stellen selbstgenähten Mund- und Nasenschutz her. Zum Unkostenbeitrag von € 5,-- können Sie diesen am Gemeindeamt telefonisch unter 07215/2285 bestellen!
Danke für diese tolle Idee!

Denken Sie bitte bei Ihren Bestellungen an die regionale Wirtschaft. Die Wirtschaftskammer Oö. bietet auf ihrer Homepage eine Liste mit Betrieben aus dem Bezirk Urfahr an, die die bestellten Waren zu Ihnen nach Hause liefern!

Seit 3. April haben die Altstoffsammelzentren des Bezirkes Urfahr wieder geöffnet, allerdings mit eingeschränktem Betrieb. Informieren Sie sich darüber in dieser Zeitung!

Zuletzt noch etwas Erfreuliches!!

So keine Änderungen bei den Vorschriften für das Baugewerbe eintreten, werden wir - natürlich unter Einhaltung aller Vorsichtsmaßnahmen – nach Ostern mit dem Abriss des alten Bauhofes und des alten Feuerwehrhauses beginnen und im Anschluss den Neubau starten!
Gesundheit steht an oberster Stelle, aber auch eine Unterstützung der regionalen Wirtschaft ist uns in diesen Zeiten ein Bedürfnis.
Mit den Verantwortlichen des Roten Kreuzes wurden diese Schritte im Vorfeld selbstverständlich abgesprochen.
Die Grundvoraussetzungen für dieses große Projekt wurden in den letzten beiden Gemeinderatsitzungen einstimmig beschlossen.
Wir freuen uns sehr auf eine hoffentlich unfallfreie Baustelle!

Leider kann ich Sie derzeit aus bekannten Gründen zu keinen Veranstaltungen einladen.
Daher wünsche ich Ihnen vor allem eines: bleiben Sie gesund!

Herzlichst Ihre Bürgermeisterin

MR Dr. Gertraud Deim

Bildquelle: Privat.

In tiefer Trauer möchte ich Ihnen leider auch dieses Mal einen Todesfall bekanntgeben: Frau Dr. Eva Platz ist am 08. März 2020 nach langer Krankheit, aber doch sehr überraschend verstorben!
Frau Dr. Platz war jahrzehntelang Zahnärztin in Kirchschlag und in dieser Zeit weit über die Gemeindegrenzen hinaus bekannt und beliebt.
Von 1997 bis 2009 war sie ein engagiertes und aktives Gemeinderatsmitglied und brachte sich in vielen Vereinen wie Elternverein, Sportunion und zuletzt besonders im Stifterverein ein.
Liebe Eva, wir vermissen Dich sehr.
Ich persönlich habe eine meiner engsten Vertrauten verloren.
Danke für alles!

Die Gemeinde ist auch in diesen Zeiten für Sie erreichbar!

Kontakt- bzw. Informationsmöglichkeiten:

E-Mail:
gemeinde@kirchschlag.ooe.gv.at
Homepage:
www.kirchschlag.net
Facebook:
Gemeinde Kirchschlag bei Linz
Telefon:
07215/2285-0

GEMEINDE KIRCHSCHLAG BEI LINZ // Kirchschlag 44 • 4202 Kirchschlag

EINKAUFS-SERVICE

Zur Unterstützung beim Einkaufen und anderen notwendigen Wegen bietet die Gemeinde Kirchschlag vorübergehend eine Rufnummer zur Hilfe: 07215 2285 12

Für Personen, die älter als 65 sind oder unter Vorerkrankungen bzw. Immunschwäche leiden, ist es in der nächsten Zeit wichtig, Sozialkontakte zu meiden!

Wenn Sie zur Risikogruppe gehören und im persönlichen Umfeld keine andere Möglichkeit haben, melden Sie sich telefonisch. Freiwillige übernehmen für Sie den Einkauf von Lebensmitteln und Medikamenten.

Die Telefonnummer 07215 2285 12 ist Montag bis Freitag von 08:00 – 12:00 Uhr erreichbar!

WEITERE WICHTIGE TELEFONNUMMERN

- Ich brauche Information **rund um Corona**: **0800 555 612** „AGES Infoline" bzw. www.sozialministerium.at
- Ich habe Sorgen und Ängste aufgrund des Coronavirus: Telefonische Unterstützung bietet die „Ö3 Kummernummer" 116 123, „Rat auf Draht" unter 147 oder die Telefonseelsorge unter 142.
- Ich habe Fieber und Husten: Kontaktieren Sie Ihren Arzt telefonisch, Dr. Bernhard Schütz: 07215 2557
- Ich habe Fieber und Husten UND war in den letzten 2 Wochen in einem der Risikogebiete: Rufen Sie 1450

Handelt es sich um einen Notfall? Nur dann rufen Sie 144.
Bitte die Gesundheitshotline 1450 und den Notruf 144
NICHT mit allgemeinen Fragen blockieren!

JEDE und JEDER kann in dieser Zeit ein LEBENSRETTER sein, in dem er sich an die Maßnahmen hält!

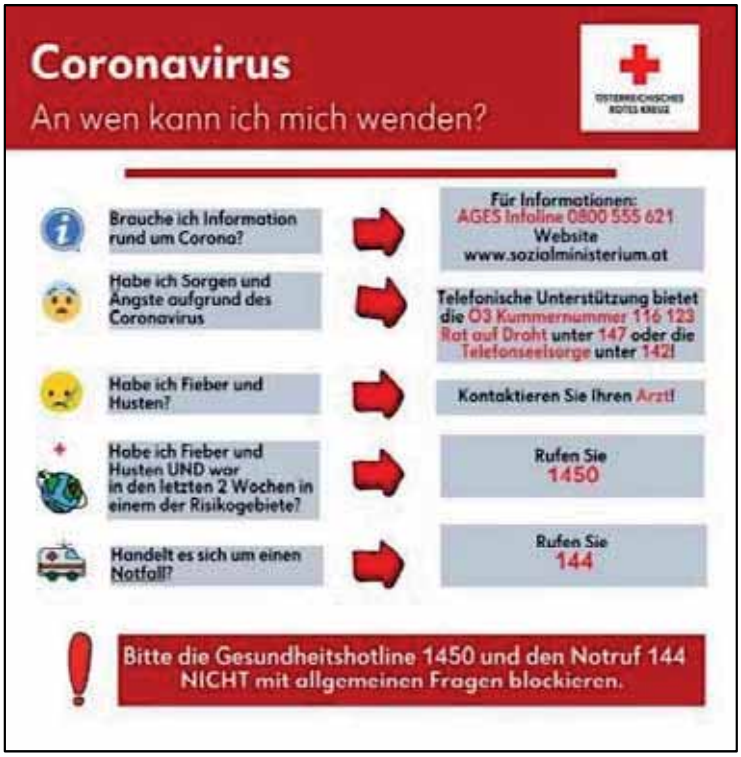

Weitere wichtige Informationen:

https://www.sozialministerium.at/public.html

https://www.ages.at/

https://www.bmbwf.gv.at/Ministerium/Informationspflicht/corona.html

https://zusammen-helfen.at/

Hotline Bildungsdirektion OÖ:
0732 / 7071 4131

AK/ÖGB-Hotline arbeitsrechtl. Fragen: 0800 22 12 00 80 bzw. https://jobundcorona.at/

Wirtschaftkammer: 0590900/ 4352

Pflegehotline (Altenpflege) 051/ 775 775

Warnung vor Trickbetrügern

Information der Polizei

GEMEINSAM.SICHER in Österreich

POLIZEI

Wie kann ich mich bzw. meine Familienmitglieder schützen?

- Sprechen Sie mit Ihren betagten Verwandten über diese Trickbetrüger und warnen Sie Ihre Verwandten vor derartigen Vorgehensweisen.
- Sofort auflegen, wenn ein unbekannter Anrufer vor angeblichen Einbrüchen warnt und gleichzeitig nach Ihren Wertgegenständen oder Geld fragt. Die Polizei holt niemals Wertgegenstände ab und sichert auch niemals Wertgegenstände!
- Geben Sie am Telefon weder Details zu Ihren finanziellen noch zu Ihren familiären Verhältnissen bekannt.
- Übergeben Sie niemals Geld oder Wertgegenstände an unbekannte Personen!!!
- Ältere Menschen sollten sich am Telefon nicht verunsichern oder unter Druck setzen lassen.
- Um sich vor Betrügern am Telefon zu schützen, soll man sich gar nicht erst auf ein Gespräch einlassen, sondern am besten sofort auflegen. In dem Moment, wo man sich auf den Anrufer einlässt, wird es schwer. Die Person am Ende der Leitung ist gut geschult und darauf trainiert, den Angerufenen bei der Stange zu halten. Sie weiß genau, wie sie jemanden ködern kann.

Sollte der Verdacht eines Betruges bestehen, bitte umgehend den Notruf der Polizei 133 wählen oder direkt zur nächsten Polizeiinspektion gehen.

ASZ-NOTBETRIEB - CORONA

Ab Freitag, 3. April 2020 zu den gewohnten Öffnungszeiten

- **Einfahrt nur mit PKW erlaubt**
  (keine PKW-Anhänger, Traktor-Anhänger, Kastenwägen,...)
- Einlass reglementiert, **Fahrwege freihalten**
- Abgabemenge **MAXIMAL 1 m³**
- **KEIN Inkasso** möglich
- **KEINE Annahme** von kostenpflichtigen Fraktionen
- Zuhause soweit als möglich vorsortieren
- **KEINE Entrümpelungen, nur das Notwendigste entsorgen**
- Nicht alle gleich am ersten Öffnungstag entsorgen fahren (Staugefahr)

Bei Fragen steht Ihnen das Team des BAV unter der Telefonnummer: 0732 / 737359 zur Verfügung!

Verhalten im ASZ

- Allgemeine Sicherheitsmaßnahmen bzgl. Corona beachten
- 1 Meter Mindestabstand zu anderen Personen einhalten
- **ASZ-Personal darf beim Ausladen NICHT behilflich sein**
- **Bitte befolgen Sie ohne Diskussion den Anweisungen des Personals**
- Minimierung der sozialen Kontakte: Nur eine Person je Fahrzeug soll entsorgen, Kinder müssen im Fahrzeug sitzen bleiben
- **Aufenthaltsdauer im ASZ so kurz halten wie nötig**

unsere Umwelt Profis

LAVU OBERÖSTERREICH

Danke für Ihre Mithilfe!

www.altstoffsammelzentrum.at

Notdienst der OÖ Rauchfangkehrer

Die Situation rund um den Corona-Virus betrifft auch die oberösterreichischen Rauchfangkehrer. Mit sofortiger Wirkung werden in Abstimmung mit der Landesregierung keine wiederkehrenden sicherheitsrelevanten Tätigkeiten mehr durchgeführt, d. h., die turnusmäßigen Überprüfungen der Rauch- und Abgasfänge werden verschoben, bereits vereinbarte Kehrtermine sind nach Bewältigung der Krise neu zu vereinbaren.

Notdienst
Für Notfälle und Gefahr für Leib, Leben und Gesundheit hat jeder öffentlich zugelassene Rauchfangkehrer ab sofort einen 24 Stunden/7 Tage Notdienst eingerichtet. Die telefonische Erreichbarkeit für Kunden, Behörden usw. ist damit gegeben und bei Gefahr im Verzug kann rasch reagiert werden. Die Gesamtsituation wird in enger Abstimmung mit den Behörden laufend evaluiert und diese Regelung gilt bis auf Weiteres.

Vorgehensweise
Bitte kontaktieren Sie bei Notfällen zuerst Ihren für das Objekt zuständigen Rauchfangkehrer. Rauchfangkehrer Hofer ist unter Tel.-Nr. 0732 73 73 04-0 oder 0650 801 88 00, E-Mail: office@ofen.co.at, erreichbar.

Sollte dieser unvorhergesehener Weise nicht erreichbar sein, dann bitte um Kontaktaufnahme mit dem Bezirksobermeister Christof Hanousek, Schulstaße 7, 4210 Gallneukirchen, Tel.-Nr.. 07235 623 21 oder 0699 109 077 36.

Reduziertes Fahrplanangebot

des OÖ Verkehrsverbundes

Aufgrund dessen, dass die Nutzung von öffentlichen Verkehrsmitteln derzeit nicht empfohlen wird, und der dadurch massiv gesunkenen Fahrgastzahlen, hat der OÖ Verkehrsverbund entschieden, das Fahrplanangebot zu reduzieren:

- Die Regionalbusse verkehren nach Ferien-Fahrplan.
- Die ÖBB hat das Nahverkehrsangebot national auf Sonntag-Fahrplan mit punktuellen Verstärkungen umgestellt.
- Die Linz Linien fahren nach Ferien-Fahrplan.

Alle Infos zu den Änderungen und aktuelle Fahrpläne finden Sie in der OÖVV Fahrplanauskunft unter www.ooevv.at oder in der OÖVV-App.

Die Gemeinde gratuliert recht herzlich!

Frau Mathilde Schoißengeyr, Davidschlag, feierte ihren 80. Geburtstag.
Bildquelle: Deim.

Das Foto von Frau Schoißengeyr wurde noch vor den Ausgangsbeschränkungen aufgenommen.

Alle weiteren Geburtstagsfeiern finden zu einem späteren Zeitpunkt statt.

Vorerst auf diesem Wege allen Jubilaren alles Gute besonders natürlich Gesundheit!

Aus dem Standesamt.

Wir gedenken unserer lieben Verstorbenen!

Dr. Eva Platz,
Panoramastraße 9/1,
verstorben am
08.03.2020 im
75. Lebensjahr.

Bilder: pixabay.com

COVID-19 KUNDENINFORMATION

Sehr geehrte Kundinnen und Kunden!

Die Raiffeisenbank in Kirchschlag will als verantwortungsbewusster Partner den Empfehlungen der Bundesregierung entsprechen und durch ein Minimieren der sozialen Kontakte einen Beitrag zur Eindämmung des Coronavirus leisten.

Daher haben wir uns dazu entschieden, vorübergehend unsere Banköffnungszeiten ab Montag, 30.03.2020 einzuschränken:

Montag	08:00 bis 12:00 Uhr
Dienstag	08:00 bis 12:00 Uhr
Mittwoch	08:00 bis 12:00 Uhr
Donnerstag	08:00 bis 12:00 Uhr
Freitag	08:00 bis 12:00 Uhr

Für dringende, persönliche Anliegen kontaktieren Sie bitte unsere Mitarbeiterinnen und Mitarbeiter telefonisch oder per E-Mail.
Tel.: + 43 7215 2216
E-Mail: rb-bad-leonfelden@raiffeisen-ooe.at

Bitte nutzen Sie für Ihre alltäglichen Bankgeschäfte unsere SB-Geräte, die Ihnen täglich von 05:00 bis 24:00 Uhr zur Verfügung stehen sowie unser Internetbanking „Mein ELBA“, mit dem Sie Ihre Bankgeschäfte rasch und bequem von Zuhause aus erledigen können.

Wir danken für Ihr Verständnis!
Ihr Team der Raiffeisenbank in Kirchschlag

www.raiffeisen-ooe.at/bad-leonfelden

Raiffeisenbank
Region Bad Leonfelden
Meine Bank in Kirchschlag bei Linz

Viele neue Einsatzbereiche für das Rote Kreuz Kirchschlag - im Speziellen die Waschstraße.

Das Rote Kreuz Urfahr-Umgebung ist seit mehreren Wochen im Einsatz, um gemeinsam mit den Einsatzorganisationen und den Behörden gegen die Corona-Krise anzukämpfen.

Mit höchstem Engagement aller Rotkreuzler*innen stellen wir weiterhin den Rettungsdienst, das Essen auf Rädern und die Mobilen Dienste sicher.
Neben diesen Kernaufgaben organisieren wir jetzt auch die Probeabnahmen stationär bei Corona-Test-Drive-Ins und mit mobilen Abnahmeteams, den Transport der Proben zu den Testlabors, die Kontaktaufnahme mit den Zu-Testenden, um ihnen die notwendige Kontrollnummer für die Tests geben zu können und betreiben eine Waschstraße für die Aufbereitung der Essen auf Rädern Boxen.

Die Aufgaben werden durch den Technischen Einsatzstab des Roten Kreuzes in Abstimmung mit Bezirkshauptmann Dr. Paul Gruber koordiniert und in Zusammenarbeit mit unseren 1.300 unglaublich engagierten Mitarbeiter*innen in Urfahr abgearbeitet.
Stationiert sind die diensthabenden Mitglieder des Bezirksrettungs-kommandos beim Maurerwirt in Kirchschlag.

Danke dem Maurerwirt für die Räumlichkeiten und die perfekte Versorgung.

Die neu eingerichtete Waschstraße vor der Dienststelle Kirchschlag.

Die Waschstraße wurde als Sicherheitsmaßnahme zum Schutz vor der Verschleppung des Corona-Virus innerhalb kürzester Zeit von Stefan Schipke und Manuel Pirklbauer, gemeinsam mit dem erweiterten Dekontaminations-Team, an der Dienststelle Kirchschlag aufgebaut. Karl Raml von Gastro-Raml hat dafür die notwendigen Groß-Spülgeräte unentgeltlich zur Verfügung gestellt und unterstützt uns tatkräftig mit seinem Team.

Bis zu 7 Essen auf Rädern Zusteller*innen aus dem ganzen Bezirk versammeln sich täglich nach ihren Touren vor der Waschstraße. Nahezu 180 Essen auf Rädern Boxen inkl. Geschirr werden hier ausgeräumt, gereinigt und für die Küchen der Bezirksseniorenhäuser aufbereitet. Währenddessen werden die Essen auf Rädern Autos genauestens geputzt und dann wieder eingeräumt.

Das Dekontaminations-Team, Team Österreich Mitglieder und Freiwillige aus der Umgebung halten gemeinsam mit den zahlreiche Mitarbeiter*innen der Dienststelle Kirchschlag dieses Werk am Laufen.

Danke den Freiwilligen für Ihre Arbeit in der Dekontiminationsstelle.

Als kleines Dankeschön dafür hat Dienstführender Christian Jachs gemeinsam mit Günter Maurer die Verpflegung auf die Füße gestellt.

Für die Finanzierung haben sich Bürgermeisterin Dr. Gertraud Deim, Vertreter*innen der Gemeinde Kirchschlag und Günter Maurer etwas ganz Besonderes einfallen lassen – einen Brief an die Bevölkerung mit der Bitte um Unterstützung für die unermüdlichen Helfer*innen vom Roten Kreuz Kirchschlag.
Der Erfolg dieser Spendenaktion hat alle überrascht.
Vielen Dank an die Initiator*innen und alle Spender*innen!

Für das Bezirksrettungskommando
Silke Pachinger
Bildquellen: Rotes Kreuz Kirchschlag

Bezahlte Anzeige!

Die Oberösterreichische Versicherung AG ist die Nr. 1 in Oberösterreich.
Wir, **Christoph** und **Daniel Obermüller,** arbeiten seit vielen Jahren sehr erfolgreich bei der Oberösterreichischen Versicherung und suchen für unser Team zum Ausbau und Betreuung unseres umfangreichen Kundenbestandes einen

KUNDENBERATER (m/w)
KIRCHSCHLAG – HELLMONSÖDT

Ihre Aufgaben:
- Sie unterstützen uns bei der Akquisition von Neukunden sowie beim Ausbau bestehender Kundenbeziehungen
- Sie analysieren den Versicherungsbedarf der Kunden
- Sie bieten den Kunden maßgeschneiderte, auf ihre Bedürfnisse und Wünsche abgestimmte Versicherungslösungen an
- Sie unterstützen unsere Kunden als Partner und helfen ihnen, riskante Lebenssituationen abzusichern

Was bietet Ihnen die Oberösterreichische Versicherung:
- Eine langfristige Perspektive durch einen vorhandenen Kundenstock
- Ein attraktives, leistungsorientiertes Einkommen
- Eine herausfordernde Tätigkeit in einem erfolgreichen Team
- Eine praxisnahe Ausbildung
- Modernste technische Arbeitsmittel

Was wir von Ihnen erwarten:
- Freude am Verkaufen
- Gewinnendes Auftreten, hohe Kommunikationsfähigkeit
- Eigenverantwortung, hohe Leistungsbereitschaft

Das kollektivvertragliche Jahres- Mindesteinkommen beträgt EUR 23.915,44 und setzt sich zusammen aus Fixum und leistungsabhängigen Provisionen, die wesentlich über das Mindestentgelt hinausgehen können.

Wir freuen uns auf Ihre Bewerbung: h.dusel@ooev.at
Oberösterreichische Versicherung AG, Golfplatzstraße 2, 4048 Puchenau
Gebietsleiter Harald Dusel, Telefon +43 664 88 64 88 40

Oberösterreichische Versicherung AG

Sie sind auf der Suche nach einem Job?

Firma Ortner-Holz GmbH sucht zum ehestmöglichem Eintritt

- **Maschinenführer / Produktionsmitarbeiter.**

Brutto-Montaslohn € 2.300,--,
Überzahlung entsprechend Qualifikation.
Bewerbung inkl. Foto an:
Firma Ortner-Holz GmbH
z. H. Frau Nicole Huter
Zeller Straße 50, 4284 Tragwein
Tel. Nr. 07263/88329-69
n.huter@ortner-holz.at
www.ortner-holz.at

Details zu den einzelnen Ausschreibungen sowie weitere Stellenangebote finden Sie auch unter www.kirchschlag.net / service.net / Stellenangebote.

Musikverein Aktuell.

Auch der Musikverein hält sich in dieser doch für alle einzigartigen und schwierigen Zeit an die Vorschriften und hat die Musikproben auf unbestimmte Zeit abgesagt.
Das führt dazu, dass unser geplanter Böhmischer Abend am 25. April, zu dem unsere Partnerkapelle aus Meeder gekommen wäre, leider nicht stattfinden wird.
Uns ist das Wohl all unserer Musiker und Musikerinnen und natürlich auch Euer Wohl in dieser turbulenten Zeit einfach wichtiger.

In diesem Sinne wünscht Euch der Musikverein Kirchschlag
alles Gute und „bleibt`s gsund“!

Für den Musikverein
Julia Reiter

Redaktionsschluss
für die nächste
Gemeindezeitung:
01. Mai 2020

Bezahlte Anzeige!
eBike CITY
...die Nr. 1 bei Elektrofahrrädern !
TOLLE ANGEBOTE !!!
Riesen-Auswahl an Top-Marken
MEGASTORE LINZ-WEGSCHEID
4020 Linz, Melissenweg 3
0732-371145 Mo-Fr 9-17 Uhr
www.eBike-City.at

Impressum:
Medieninhaber u. Herausgeber:
Gemeinde Kirchschlag bei Linz,
4202 Kirchschlag Nr. 44,
Bgm. MR Dr. Gertraud Deim,
Layout und Redaktion: Gattringer Sabine,
gattringer.sabine@kirchschlag.ooe.gv.at,
Verlagsort: BTS Druckkompetenz GmbH,
Verlagspostamt: 4205 Kirchschlag bei Linz, Zugestellt durch Post.at
Blattlinie: Informationen über lokale Ereignisse der Gemeinde
Zusatz: Offenlegung gemäß § 25 Mediengesetz: Gemeindezeitung Kirchschlag bei Linz ist ein Medium zur staatsbürgerlichen Information mit aktueller Berichterstattung.

Maurerwirt
echt gmiatlich

Bestellungen können ab sofort wieder abgeholt werden!

BESTELLUNGEN TÄGLICH VON 9 – 11 UHR ODER SCHON AM VORTAG!

Maurerwirt e.U.· 4202 Kirchschlag 46/Linz
Telefon: +43 (0) 72 15 / 26 63
e-mail: gasthof@maurerwirt.at
www.maurerwirt.at

WOCHEN-MENÜ-PLAN AUF FACEBOOK UND INSTAGRAM

treppen. türen. böden. terrassen.

Franz Naderer | Davidschlag 11, 4202 Kirchschlag
Mobil: 0676 / 83 00 14 36, office@naderer.or.at

naderer
treppen. türen. böden. terrassen.

Gemeinsam Zukunft gestalten.

Werte leben –
die Region stärken.

Ihr Berater informiert Sie gerne!

Tipp:

Die vollständige Übersicht Ihrer Vorteile finden Sie jederzeit auf **www.raiffeisen-ooe.at/mitinhaber** und mit Ihrer **Raiffeisen OÖ App „Meine Bank. Meine Vorteile."**

Als Mitinhaber sind Sie mehr als ein Kunde.

Raiffeisenbank
Region Bad Leonfelden
Meine Bank in Kirchschlag bei Linz