An einen Haushalt **Folge 09/2003**
Postgebühr bar bezahlt **09.09.2003**

Gemeindenachrichten Kirchschlag bei Linz

AMTLICHE MITTEILUNG

Landtags-, Gemeinderats- und Bürgermeisterwahl 2003

Am 28. September 2003 findet die Landtags-, Gemeinderats- und Bürgermeisterwahl statt. Die Wahlzeit wurde in beiden Wahllokalen von 08.00 – 15.00 Uhr festgesetzt.
Im Lauf der nächsten Woche erhält jeder Wahlberechtigte von der Gemeinde neben einer Wählerverständigungskarte eine amtliche Wahlinformation, aus der alles Nähere (Wahlkarte, Zugehörigkeit zu den einzelnen Wahlsprengel, Amtliche Stimmzettel usw.) ersichtlich ist.

Kompostieranlage Familie Berger

Bezüglich der Kompostierung von im Gemeindegebiet von Kirchschlag anfallenden Gras- und Strauchschnitten wurde von der Gemeinde mit der Familie Berger in Riedl 6 eine entsprechende schriftliche Vereinbarung abgeschlossen.
Im Hinblick eines ordnungsgemäßen und reibungslosen Betriebes werden der Gemeindebevölkerung nachstehende Benützungsbedingungen der Kompostierungsanlage bekanntgegeben:

- Die Anlieferung und ordnungsgemäße Ablagerung der Kompostierungsabfälle auf dem Kompostplatz hat nur jeweils am **Freitag und Samstag in der Zeit von 07.00 bis 18.00 Uhr** zu erfolgen;
- Gras und Strauchschnitte sind bei der Anlieferung unbedingt zu trennen;
- Der Lieferant hat dafür Sorge zu tragen, dass das angelieferte Material frei von nicht zur Kompostierung geeigneten Stoffen und kontaminiertem (verunreinigten bzw. verseuchten) Material ist. Der Lieferant ist verpflichtet, ungeeignetes oder kontaminiertes Material zurückzunehmen. Dies gilt auch für Materialien von Dritten, die nicht zur Kompostierung geeignet sind und ohne Wissen und Wollen des Kompostierers auf dem Kompostplatz abgelagert werden. Die Ersatzpflicht des Verursachers bleibt hievon unberührt;
- Küchenabfälle gelten ebenfalls als ungeeignetes Material für die Kompostierung.
- Den Anweisungen des Kompostierers auf dem Kompostplatz ist unbedingt Folge zu leisten;
- **Bei größeren Liefermengen ist eine vorherige telefonische Anmeldung beim Kompostierer (Tel. 07215/2104) erforderlich. Die Anlieferung von größeren Mengen, vorallem auch durch Firmen, und außerhalb der Öffnungszeiten ist kostenpflichtig und direkt mit dem Kompostierer zu verrechnen**;
- Bei der Kompostieranlage ist auch Kompostmaterial (ungesiebt bzw. gesiebt) erhältlich.
-

Für etwaige Fragen im Zusammenhang mit der Gemeindekompostierung steht Ihnen sowohl die Familie Berger als auch das Gemeindeamt gerne zur Verfügung.

Sanierung Haselgraben

Die Sektion Oberösterreich des Forsttechnischen Dienstes für Wildbach- und Lawinenverbauung hat in Zusammenarbeit mit der Gemeinde Kirchschlag bei Linz für das gesamte Einzugsgebiet des Haselgrabens (33,60 km²) ein Generelles Projekt mit einem Kostenumfang von € 6,000.000,-- ausgearbeitet.
In diesem Projekt sind alle schutzwasserbaulichen Maßnahmen enthalten, die nachhaltig dem Schutz der Siedlungen entlang des Haselgrabens und im dicht bebauten Stadtgebiet von Linz-Urfahr vor Hochwässern erhöhen.
Die Umsetzung des Projektes wird innerhalb der nächsten 30 Jahre im Rahmen von Detailprojekten durch die örtliche zuständige Gebietsbauleitung Mühlviertel erfolgen.
Bei allen geplanten Maßnahmen und bei der Wahl der Bautypen wurde auf einen Erhalt bzw. auf eine Verbesserung der ökologischen und hydrobiologischen Funktionsfähigkeit der Gewässer Rücksicht genommen.

Gesund und Aktiv mit Seniorentanz

Ein Bewegungstraining, das Freude macht!

Dabei handelt es sich nicht um Gesellschaftstanz im herkömmlichen Sinn, sondern um Folklore- oder Kreistänze aus aller Welt, Tanzspiele und gesellige Formen zu moderner Unterhaltungsmusik mit sanften Bewegungen, die der Gesundheit förderlich sind.
Seniorentanz kennt keine Führungsrolle und keine fixen TanzpartnerInnen.
Ständiger Partnerwechsel macht den „Pfiff“ der Tänze aus.
Auch im Sitzen lässt es sich sehr vergnüglich tanzen.

Seniorentanz ist partnerunabhängig und frei von Leistungszwang.
Seniorentanz hat Spielcharakter, der in den heutigen Paartanzformen weitgehend verloren gegangen ist.

Von Ärzten empfohlen!

Seniorentanz ist Gehirnjogging.
Kreuzworträtsel werden irgendwann zur Routine, dann gilt es das Gehirn immer wieder aufs Neue zu fordern, z. B. durch das Erlernen von neuen Tanzschritten.
Auch körperlich verbessert sich dadurch vieles:

Die Durchblutung, der gesamte Stoffwechsel,
die Beweglichkeit der Gelenke,
die Muskulatur, die Atmung, die Verdauung.

Seniorentanz

Wo? Volksschule / Turnsaal
Wann? Jeden zweiten Dienstag um 15,00 Uhr ab **30. September,** an dem wir alle ganz herzlich zum Schnuppernachmittag einladen
Dauer: jeweils 1,5 Stunden

Tanz im Sitzen (für alle, die nicht mehr ganz so gut auf den Beinen sind)

Wo? Volksschule/Turnsaal
Wann? 1mal im Monat um 15,00 Uhr ab **23. September 2003**, an dem wir alle ganz herzlich zum Schnuppern einladen
Dauer: jeweils 1 Stunde

Sie brauchen:

Neugierde	KEINE/N Tanzpartner/in
Gute Laune	KEINE Tanzerfahrung

Ich freue mich auf ungezwungene Tanzstunden mit einer Gruppe Gleichgesinnter!

Waltraud Gangl (Tanzleiterin)
Tel.: 07215/3250 oder 0699/12236761
Dr. Gertraud Deim
Obfrau Gesundheitsausschuss

Alttexilsammlung Herbst 2003

Die Alttextilsammlung findet am 02.10.2003 statt. Bitte geben Sie die Textilsäcke bis spätestens 08.00 Uhr früh bei der Sammelstelle „Bauhof West – gegenüber Rot-Kreuz-Garagen“ ab.
Die Textilsäcke sind am Gemeindeamt kostenlos erhältlich. Den befüllten Textilsack bitte gut verschnüren.

Veranstaltungen September 2003

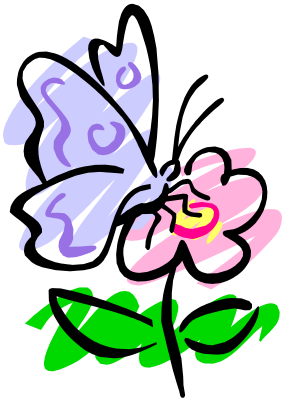

13.09.2003
8. Granitman – Bike & Run
ab 12.00 Uhr – Starnummernausgabe bei der Volksschule
Start ist um 14.00 Uhr bei der Speichmühle in Hochbuchedt
Weitere Infos unter www.kirchschlag.net
Veranstalter: Sportunion Kirchschlag

14.09. – 21.09.2003
Aktivwoche Zillertal
Anreise mit PKW zur Wanderwoche
Anmeldung bei Herrn Johann Pichler unter der Tel.Nr. 07215/3617
Veranstalter: Seniorenbund - Ortsgruppe Kirchschlag

19.09.2003
Bauberatung
Gemeindeamt, 08.00 Uhr

20.09. – 21.09.2003
Dorfwirtschaft Kirchschlag
Leistungsschau
Ortsplatz Kirchschlag
Veranstalter: Wirtschaftsbund Kirchschlag

21.09.2003
Erntedank und Tag der Älteren
Pfarrkirche Kirchschlag, 08.30 Uhr

21.09.2003
Reiterspiele Familie Ofner
Davidschlag 14, ab 10.00 Uhr
Veranstalter: Reit- und Fahrverein Kirchschlag-Geng

23.09.2003
Schnuppernachmittag „Tanz im Sitzen“
mit Waltraud Gangl
Volksschule Kirchschlag, 15.00 – 16.00 Uhr
Veranstalter: Gesundheitsforum Kirchschlag

25.09.2003
ECDL-Infoabend (Computerführerschein)
Landwirtschaftsschule Kirchschlag, 18.30 Uhr
Veranstalter: Volkshochschule Kirchschlag

27.09.2003
Kabarettfahrt „Simpl“ nach Wien
Ortsplatz Kirchschlag, 11.00 Uhr
Veranstalter: Sparverein Sportalm und Frauenpower Kirchschlag

28.09.2003
Landtags-, Gemeinderats- und Bürgermeisterwahl
Wahlsprengel 1: Gemeindeamt
Wahlsprengel 2: Volksschule
08.00 Uhr – 15.00 Uhr

30.09.2003
Schnuppernachmittag „Seniorentanz“
mit Waltraud Gangl
Volksschule Kirchschlag, 15.00 – 16.30 Uhr
Veranstalter: Gesundheitsforum Kirchschlag

Gemeindealtenheim Gramastetten „In´s daHeim einischaun“

Am 13.09.2003 findet im Gemeindealtenheim Gramastetten von 13.00-18.00 Uhr die Veranstaltung „In´s daHeim einischaun“ statt.
Projektpräsentation – Heimumbau
Pavillioneröffnung
Luftballonstart
Rollstuhlgeschicklichkeitsfahren
Musik: G4

Die BewohnerInnen und Bediensteten freuen sich auf Ihr Kommen.

anders gleich – gleich anders

Borkenkäfermassen-vermehrung

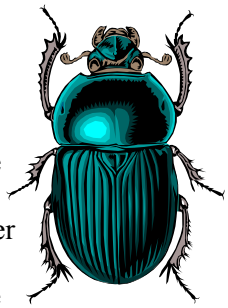

Das anhaltend trockene und heiße Sommerwetter hat in weiten Teilen Oberösterreichs zu einer Borkenkäfermassenvermehrung geführt. Nur durch eine rasche Aufarbeitung des Schadholzes kann eine weitere Ausbreitung der Schäden vermieden werden. Wir ersuchen Sie deshalb Ihren Waldbestand mit erhöhter Aufmerksamkeit zu überprüfen.

Erholungswald Breitenstein

Durchforstung

Im Erholungswald Breitenstein wird Ende September 2003 eine Durchforstung des Fichtenreinbestandes durchgeführt. Der hohe Kronenschluss des Fichtenreinbestandes wird auf diese Weise reduziert, um den Samenanflug von Fichte, Tanne, Ahorn und Esche im Bestand sowie den Samenanflug von Birke am Waldrand zu unterstützen. Die Durchforstung ist als Verjüngungs- und Revitalisierungsmaßnahme des Erholungswaldes Breitenstein anzusehen. Die Gemeinde bittet um das Verständnis der Erholungssuchenden.

Verkauf von Brennholz

Aufgrund der erwähnten Maßnahmen im Erholungswald Breitenstein besteht die Möglichkeit, Brennholz (vorwiegend Fichte) zu einem günstigen Selbstwerberpreis von der Gemeinde zu erwerben.
Interessenten mögen sich bis spätestens 30. September 2003 am Gemeindeamt anmelden.
Nähere Auskünfte erteilt Ihnen Herr Manfred Pichler unter der Tel.Nr. 07215/2285-11.

www.kirchschlag.net(t)

Seit ein paar Wochen gibt es wieder Neues auf der Gemeindehomepage. Neben einem neuen Layout der Startseite sind vier Neuerungen hervorzuheben:

ServiceNet
Neben dem InfoNet, NewsNet und CommunityNet gibt es nun auch ein ServiceNet.
Die Seiten des ServiceNets haben zum Ziel, wichtige Information über Kirchschlag möglichst schnell zu finden. Ärztenotdienst, digitales Telefonbuch, Müllabfuhrplan, Infos über Förderungen und Gebühren werden hier zu finden sein.
Suchfunktion
Da die Homepage sehr umfangreich ist, war es gar nicht mehr so leicht gezielt etwas zu finden. Dies erleichtert nun eine Suchfunktion, die alle Texte der Homepage nach dem eingegebenen Suchbegriff durchsucht.

Archivierung
Seiten, die nicht mehr aktuell sind können nun in einem Archiv abgelegt werden. Im InfoNet unter dem Button Seitenarchiv kann das Archiv durchsucht werden.

Online-Telefonbuch
Telefonnummern, Emailadressen und Websites aus Kirchschlag sind hier zu finden. Die Daten wurden von der ÖVP-Kirchschlag kostenlos zur Verfügung gestellt.

Damit hoffen wir einen weiteren Beitrag zur Attraktivität von www.kirchschlag.net(t) geleistet zu haben.

Gerhard Hofer
Webmaster

Tschernobyl Hilfsteam Das Märchen Kirchschlag der Tschernobyl Kinder

Bei der Ankunft am 04.08.2003 waren die Kinder von der langen Reise müde und gezeichnet. Doch im Jahnheim fühlten sie sich gleich wohl. Das gute und reichliche Essen schmeckte den Kindern besonders. Bei dem schönen Wetter gingen sie ins Freibad nach Hellmonsödt, dass sie bei freiem Eintritt benützen durften.
Mit der KFB Hellmonsödt gab es einen Ausflug ins Salzkammergut für die Kinder, die über die Alpen in der Schule lernen – ein unvergessliches Erlebnis. Nach Altenberg wurden die Kinder eingeladen um einen lustigen Tag zu erleben.
Von der Feuerwehr Kronabittedt wurden sie zum Fest mit Mittagessen, Hüpfburg, Eis und einem Auftritt eingeladen.
Die Fahrt nach Wien mit einem Bus der Firma Neubauer stand ebenfalls am Programm. Es gab einen Sonderpreis, diese Buskosten übernahm dankenswerter Weise die SPÖ Kirchschlag. Herr Donabauer lenkte den Bus gratis. Frau Mag. Jutta übernahm die Reiseleitung. Im Auto-Safarie-Tierpark Gänserndorf gab es freien Eintritt und bei MC Donald´s eine Einladung zum Mittagessen von unseren Wiener Freunden eine Spende für Eis. Es war ein großes Erlebnis für die Kinder. Bei der Stadtrundfahrt im ärgsten Stoßverkehr erlebten wir, Wien ist anders.
Einen Ausflug gab es nach Rainbach zur Pferdeeisenbahn und nach Freistadt zum Volksfest mit Freifahrten im Vergnügungspark.

Vielen Dank möchten wir dem Roten Kreuz und dem Herrenclub Kirchschlag sagen, dass sie den Kindern die Freude gemacht haben. Eine weitere Einladung kam von der Firma Betten und Vorhang Reiter. Die Chefin führte uns persönlich durch den Betrieb. Die Kinder wurden auch beschenkt. Anschließend gab es eine Stadtrundfahrt und der Pöstlingberg mit der Grottenbahn durfte natürlich nicht fehlen im Programm. Die Fahrt mit der Grottenbahn faszinierte die Kinder besonders. Auch die Märchen im Keller waren ihnen bekannt. In der Wallfahrtskirche beteten sie das Vater unser in weißrussischer Sprache. Für diese Fahrt kam ein gratis Bus der Firma Deuschl aus St. Valentin. Zahnarzttermine gab es auch heuer im Ambulatorium der Oö. Gebietskrankenkasse bei Herrn Dr. Sacher und bei Herrn Dr. Schwarz in Gramastetten. Zum Abschluss gab es noch eine Einladung der Pfarre Zwettl mit Ausflug in den Tierpark Altenfelden.

Wer die Kinder bei der Ankunft und der Abschiedsfeier erlebt hat konnte feststellen: „Durch die Freude bekommen sie ein neues Gesicht."

Bei der Abreise gab es Abschiedstränen, wir haben uns gegenseitig sehr liebgewonnen.

Nach 30 Stunden Heimreise bekamen wir die Nachricht – alle sind gut heimgekommen, keine Kontrolle an der Grenze.

Wir möchten allen Sponsoren, Spendern und Helfern für Ihre Unterstützung recht herzlich danken, dass diese Erholungsaktion ein großer Erfolg wurde!

Ein großer Erfolg für die Kinder!

Dem ÖTB Jahn Linz Lustenau für die Bereitstellung des Jahnheimes zum Preis der Betriebskosten.

Der Pfarre Hellmonsödt, den Frauen der KFB für die Unterstützung bei der Verpflegung und Betreuung der Kinder.

Besonderer Dank geht an die Köchinnen die mitgeholfen haben den Aufenthalt der Kinder schmackhaft zu machen und der Gemeinde Kirchschlag, die einen Großteil der Betriebskosten übernimmt.

Dem Roten Kreuz für die Bereitstellung der Bettwäsche, für die Vitamine und Lebertranperlen, die der Präsident persönlich übergeben hat.

Allen Sponsoren die so viele Reisekilometer der Kinder übernommen haben, dazu zählt auch die Oberösterreichische Versicherung und die Raiffeisen-Landesbank. Für die finanzielle Unterstützung möchten wir den Spendern vielmals DANKE sagen, denn € 140,00 mal 37 Personen – dann ist erst die Reise bezahlt.

Für die Sachspenden wie Bekleidung, Schuhe und Handtücher. Toiletteartikel, die neu von Firmen gespendet wurden. z.B. von der Metro, dem Quelle Versandhaus, Humanic und Mag. Jutta Rosmann schenkten jedem der 34 Kinder Sportschuhe und 4 Paar Winterschuhe für die bedürftigsten Kinder orthopädische Schuhe von der Firma Gerlinger. Neue Anoraks für die ärmsten Kinder. Wir kennen die Spender gar nicht und möchten ihnen gerne DANKE sagen – auch für die gebrauchten Kleider- und Wäschespenden. Für die vielen Lebensmittel-, Obst- und Getränkespenden, die von der Österreichischen Wirtschaft kostenlos zur Verfügung gestellt wurden. Den einheimischen Spendern für Milch, Eier, Kuchenspenden, Eis. Brot kam von der Bäckerei Fenzl und Reisenberger. Weitere Spender: Nah & Frisch Kirchschlag und Leitner Eier aus Neulichtenberg,.....

Den Ärzten Dr. Deim, Dr. Kröpl für Vitamine ebenso der Firma Mayerhofer Pharmazy.

Den Angestellten der Raiffeisenbank Kirchschlag, die uns immer wieder unterstützen. Den Goldhaubenfrauen St. Magdalena und Kirchschlag für ihre Spende und allen, die anonym gespendet haben oder anonym bleiben möchten.

Den Gastfamilien Weitzhofer und Schraml, die je 2 Mädchen aufgenommen haben und allen Menschen, die zum guten Gelingen dieser Erholungsaktion beigetragen haben, möchten wir ein HERZLICHES DANKESCHÖN aussprechen.

Das Tschernobyl-Hilfsteam:
Rosa, Maria und Traudi

IMPRESSUM:
Medieninhaber und Herausgeber: Gemeinde Kirchschlag bei Linz, 4202 Kirchschlag 44
Redaktion: Gemeinde Kirchschlag bei Linz, Tel. 07215/2285-13,
Internet: www.kirchschlag.net
e-mail: gemeinde@kirchschlag.ooe.gv.at
Druck: Eigenvervielfältigung,
Verlagspostamt: 4202 Hellmonsödt